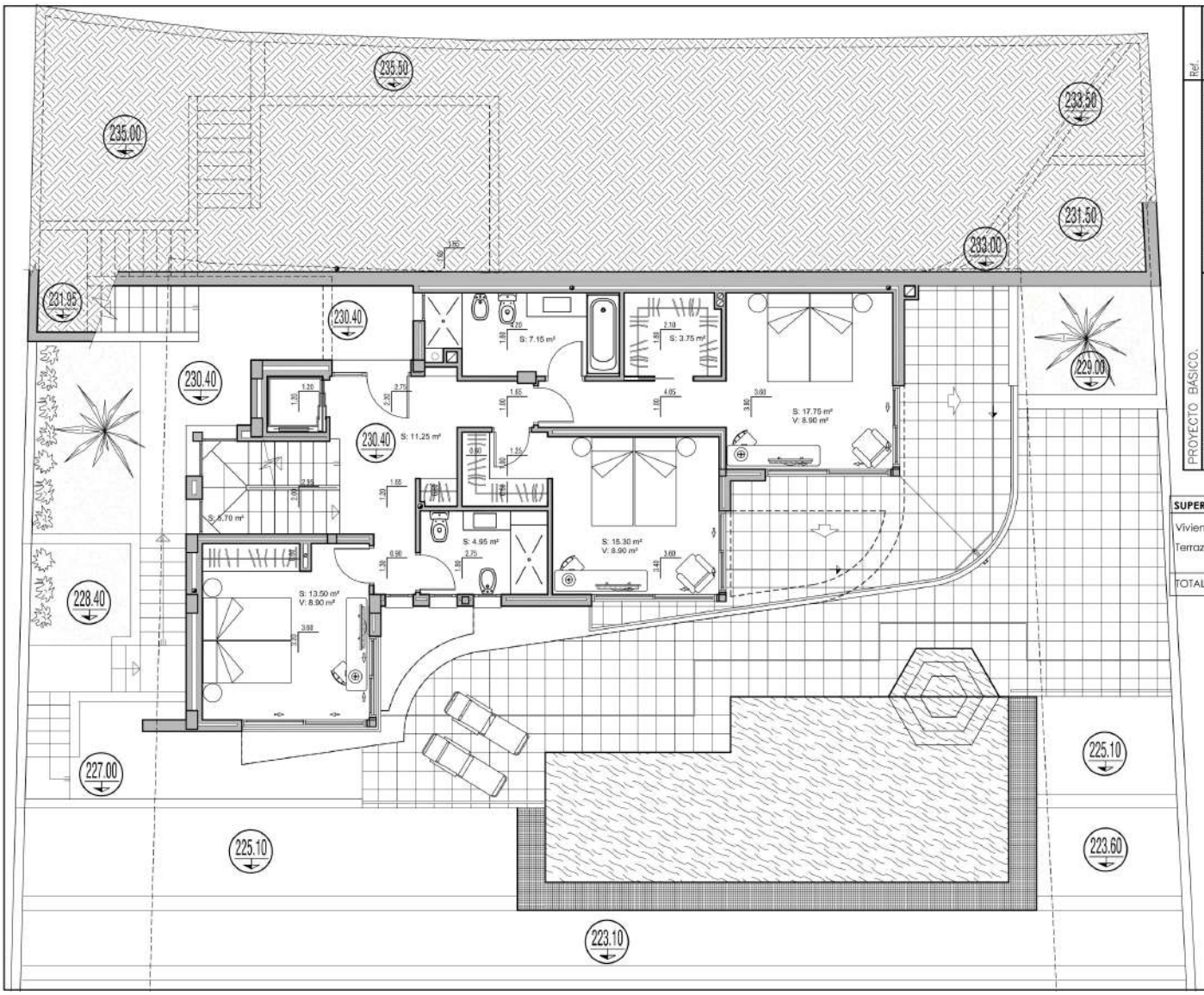

Ref.	escala 1:50	hoja.	7.
PROYECTO DE VIVIENDA UNIFAMILIAR Y PISCINA. promotor.	plano. DISTRIBUCIÓN PI. ALTA	situación.	
PROYECTO BÁSICO. arquitecto.	firma.	dibujo.	Junio de 2.018

SUPERFICIES CONSTRUIDAS

Vivienda	.....	101.10 m²
Terraza	.....	25.60 m²
TOTAL	.....	101.10 m²

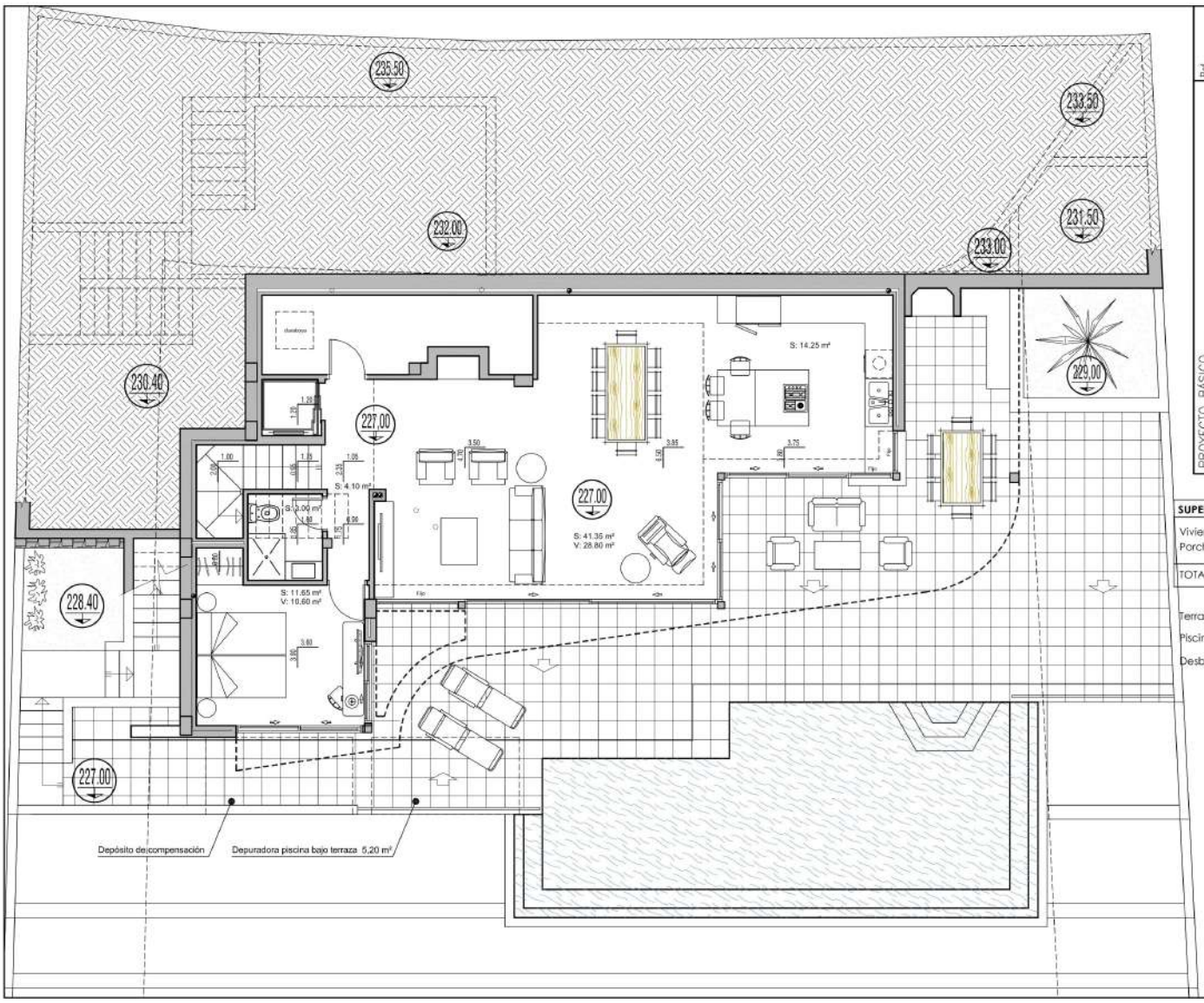

Ref.	escala 1:50	hoja.	5.
PROYECTO DE VIVIENDA UNIFAMILIAR Y PISCINA. promotor.	plano. DISTRIBUCIÓN PI. BAJA	situación.	
PROYECTO BÁSICO arquitecto.	firma.		Agosto de 2.018
		dibujo.	

SUPERFICIES CONSTRUIDAS

Vivienda	94.50 m²
Porche	26.60 m²
TOTAL computable	107.80 m²
Terraza	73.00 m²
Piscina	37.00 m²
Desborde	10.00 m²

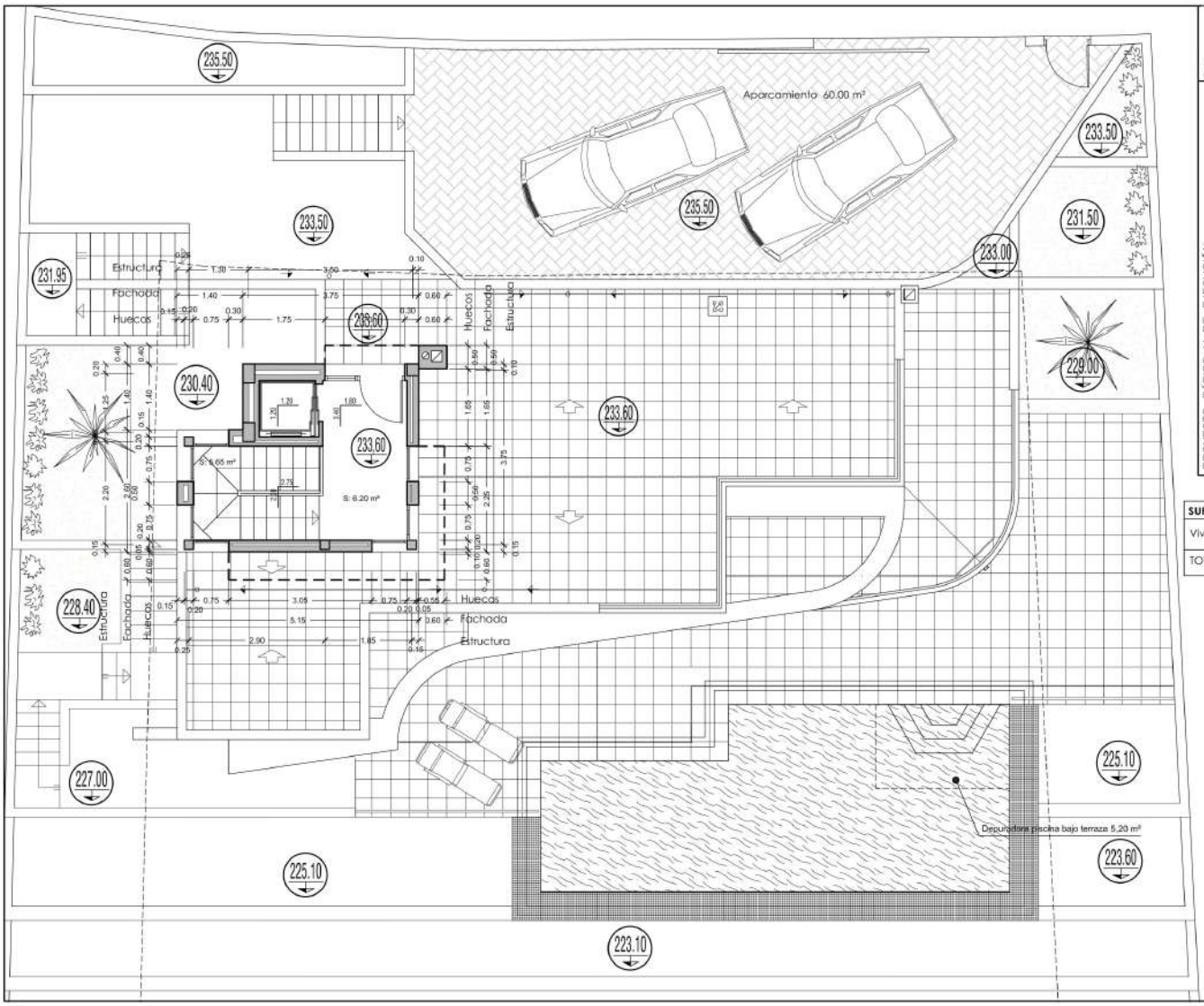

Ref.	
escala	1:50
hoja	9.
PROYECTO BÁSICO Y DE EJECUCIÓN	
PROYECTO DE VIVIENDA UNIFAMILIAR Y PISCINA.	
promotor:	
plano:	DISTRIBUCIÓN Y COTAS PL. CUBIERTA–ACCESO
situación:	
arquitecto:	
firma:	
Agosto de 2.018	

SUPERFICIES CONSTRUIDAS	
Vivienda	18.60 m²
TOTAL	18.60 m²